

## CRIME DETAILS FORM

गुन्हाच्या तपशीलाचा नमुना/घटनास्थळाचा पंचनामा

\* Dist. जिल्हा : नांदेड \* P. S. पोलीस ठाणे : नांदेड \* Year वर्ष : 2008 \* FIR No. पहिली खबर क्र. : 604/2008 \* Date तारीख : 60/08/2008

2. Act and Sections : अधिनियम व कलमे : 264, 336, 404, 489A, 489B, 489C, 489D, 489E, 489F, 489G, 489H, 489I, 489J, 489K, 489L, 489M, 489N, 489O, 489P, 489Q, 489R, 489S, 489T, 489U, 489V, 489W, 489X, 489Y, 489Z, 490, 491, 492, 493, 494, 495, 496, 497, 498, 499, 500, 501, 502, 503, 504, 505, 506, 507, 508, 509, 510, 511, 512, 513, 514, 515, 516, 517, 518, 519, 520, 521, 522, 523, 524, 525, 526, 527, 528, 529, 530, 531, 532, 533, 534, 535, 536, 537, 538, 539, 540, 541, 542, 543, 544, 545, 546, 547, 548, 549, 550, 551, 552, 553, 554, 555, 556, 557, 558, 559, 560, 561, 562, 563, 564, 565, 566, 567, 568, 569, 570, 571, 572, 573, 574, 575, 576, 577, 578, 579, 580, 581, 582, 583, 584, 585, 586, 587, 588, 589, 590, 591, 592, 593, 594, 595, 596, 597, 598, 599, 600, 601, 602, 603, 604, 605, 606, 607, 608, 609, 610, 611, 612, 613, 614, 615, 616, 617, 618, 619, 620, 621, 622, 623, 624, 625, 626, 627, 628, 629, 630, 631, 632, 633, 634, 635, 636, 637, 638, 639, 640, 641, 642, 643, 644, 645, 646, 647, 648, 649, 650, 651, 652, 653, 654, 655, 656, 657, 658, 659, 660, 661, 662, 663, 664, 665, 666, 667, 668, 669, 670, 671, 672, 673, 674, 675, 676, 677, 678, 679, 680, 681, 682, 683, 684, 685, 686, 687, 688, 689, 690, 691, 692, 693, 694, 695, 696, 697, 698, 699, 700, 701, 702, 703, 704, 705, 706, 707, 708, 709, 710, 711, 712, 713, 714, 715, 716, 717, 718, 719, 720, 721, 722, 723, 724, 725, 726, 727, 728, 729, 730, 731, 732, 733, 734, 735, 736, 737, 738, 739, 740, 741, 742, 743, 744, 745, 746, 747, 748, 749, 750, 751, 752, 753, 754, 755, 756, 757, 758, 759, 760, 761, 762, 763, 764, 765, 766, 767, 768, 769, 770, 771, 772, 773, 774, 775, 776, 777, 778, 779, 780, 781, 782, 783, 784, 785, 786, 787, 788, 789, 790, 791, 792, 793, 794, 795, 796, 797, 798, 799, 800, 801, 802, 803, 804, 805, 806, 807, 808, 809, 810, 811, 812, 813, 814, 815, 816, 817, 818, 819, 820, 821, 822, 823, 824, 825, 826, 827, 828, 829, 830, 831, 832, 833, 834, 835, 836, 837, 838, 839, 840, 841, 842, 843, 844, 845, 846, 847, 848, 849, 850, 851, 852, 853, 854, 855, 856, 857, 858, 859, 860, 861, 862, 863, 864, 865, 866, 867, 868, 869, 870, 871, 872, 873, 874, 875, 876, 877, 878, 879, 880, 881, 882, 883, 884, 885, 886, 887, 888, 889, 890, 891, 892, 893, 894, 895, 896, 897, 898, 899, 900, 901, 902, 903, 904, 905, 906, 907, 908, 909, 910, 911, 912, 913, 914, 915, 916, 917, 918, 919, 920, 921, 922, 923, 924, 925, 926, 927, 928, 929, 930, 931, 932, 933, 934, 935, 936, 937, 938, 939, 940, 941, 942, 943, 944, 945, 946, 947, 948, 949, 950, 951, 952, 953, 954, 955, 956, 957, 958, 959, 960, 961, 962, 963, 964, 965, 966, 967, 968, 969, 970, 971, 972, 973, 974, 975, 976, 977, 978, 979, 980, 981, 982, 983, 984, 985, 986, 987, 988, 989, 990, 991, 992, 993, 994, 995, 996, 997, 998, 999, 1000

3. The Place of Occurrence shown by : घटनेचे ठिकाण दाखविणाऱ्याचे :

Name : गणेश दामोदर गांगुली Father's/Husband's Name : दामोदर गांगुली  
नाव : गणेश दामोदर गांगुली पित्याचे / पतीचे नाव : दामोदर गांगुली

Address : 504/1  
पत्ता :

4. TYPE OF CRIME (All including M.O. Crime) : गुन्हाचा प्रकार (गुन्हाच्या सर्व पद्धतीसह) :

(i) \*Major Head : नांदेड प्रधान शीर्ष : (ii) \*Minor Head : नांदेड गौण शीर्ष :

(iii) \*Method(s) : पद्धती : नांदेड

(1) नांदेड

(2) नांदेड

(3) नांदेड

(iv) \*Conveyances used : वापरलेली वाहने : नांदेड

(v) \*Character Assumed : केलेले वेषांतर / केलेली बतावणी : नांदेड

(vi) \*Language / Slang used : वापरलेली भाषा / बोली भाषा : नांदेड

(vii) \*Special Feature-1 : विशेष वैशिष्ट्य-१ : नांदेड

\*Special Feature-2 : विशेष वैशिष्ट्य-२ : नांदेड

\*Special Feature-3 : विशेष वैशिष्ट्य-३ : नांदेड

(viii) Type of Place of Occurrence : घटनेच्या ठिकाणाचा प्रकार : नांदेड

(ix) Type of Property involved (4 Types) : अतर्भूत मालमत्तेचे प्रकार :

(1) नांदेड

(2) नांदेड

(3) नांदेड

5. Particulars of the victims (Attach separate sheet, if required):  
 बळीचा तपशील (आवश्यक असल्यास स्वतंत्र कागद जोडावा):

| Sr. No. | Name | Date/Year of Birth | Sex  | Nationality  | Religion | Whether SC/ST | Occupation | Address | Injury Grievous/Simple |               |
|---------|------|--------------------|------|--------------|----------|---------------|------------|---------|------------------------|---------------|
| अ.क्र.  | नाव  | जन्मतारीख/वर्ष     | लिंग | राष्ट्रीयत्व | धर्म     | जाती/जमाती    | व्यवसाय    | पत्ता   | दुखापत गंभीर/साधी      | साधने हतयंत्र |
| (1)     | (2)  | (3)                | *(4) | *(5)         | *(6)     | *(7)          | *(8)       | (9)     | (10)                   | (11)          |
| None    |      |                    |      |              |          |               |            |         |                        |               |

6. Motive of Crime : .....

मुन्हाचा हेतू :

7. Details of properties Stolen/Involved [ Use appropriate prescribed form (s) and attach ] :

चोरीचा / अंतर्भूत मालमत्तेचा तपशील (योग्य नमुना वापरावा व सोबत जोडावा) :

8. Description of the place of occurrence :

घटनेच्या जागेचे वर्णन :

~~मी येथे कोणत्याही प्रकारचा...~~  
~~घटनेचा...~~  
~~दिनांक १५/११/१६~~  
~~...~~  
~~...~~  
~~...~~  
~~...~~  
~~...~~  
~~...~~  
~~...~~

Description of the place of occurrence (Contd.)

घटनेचा जागेचे वर्णन (पुढे चालू)

~~अशी माहिती की ये री का रान्या १०/१६  
दि १९९३ म नुकल नविकुन म्ग ड कुकरें मेअ  
जाउन कामाची वपाय नविकुन सोडन साक्षीपत्र  
द्वारा छेडन साक्षाती मोडवणे लेगील वी  
यक घेवुन पुकारापर पयगापर लपारु उला नी  
वजातीक फकाती साडे~~

~~असल की साक्षात्कार श्री शिरीगाडाली  
कामापर जाणव्या राडवरीच उ.र. १५ कोणी फडिठमंड  
साक्षीपत्र असून सध सडा योन पडले डाखी  
रडे सधून वडिच महानु दिखपडा मयत मधर  
रोड डांबरी उल्तु - दामेक ३० फुपयो साक्षी लंघु  
घराकामन वधीलेंक विरुन कंडव गु लेंडे अडि  
दव्या दि १९१७/१० मी का बुभाकप कामा  
अशाच दुखडुनी मानिक जाणुनी दिखणीक दिअन  
ध कामाची मरेवर सा. फ. म्म. ५०/१० म ३१३२  
ने उमेच मरेत रुंदातुरा गापाके जाते मयत  
पाठीपमत साय म. फ. म्म. ५०/१० ५१३५ - ची  
व्याळपत्र कामाची वप मरुदाय वगान व  
निष्कारणीयत व्याळपुन मरेवर कामापर का का म्  
मयताने मरेवर कामापर मनु वधलाये  
धाल व कामाची पडव्याण वाने रंमि साय  
डावा वन व दुपास्ताय मरु कामाचा साक्षीपत्र  
माने लखपपय मानिक साडे  
द्वाराकामची मनु य विम पाडकी  
साक्षीपत्र पुसुडा उ.र. १५ कोणी मनु पाडकी  
उल्लु मरेवर डड जाव्या सड साक्षीपत्र  
उलातुर मरेती गडा डड जाव्या सड  
साक्षीपत्र व्याळपय डड जाव्या सड साडे~~



9. Map / नकाशा :

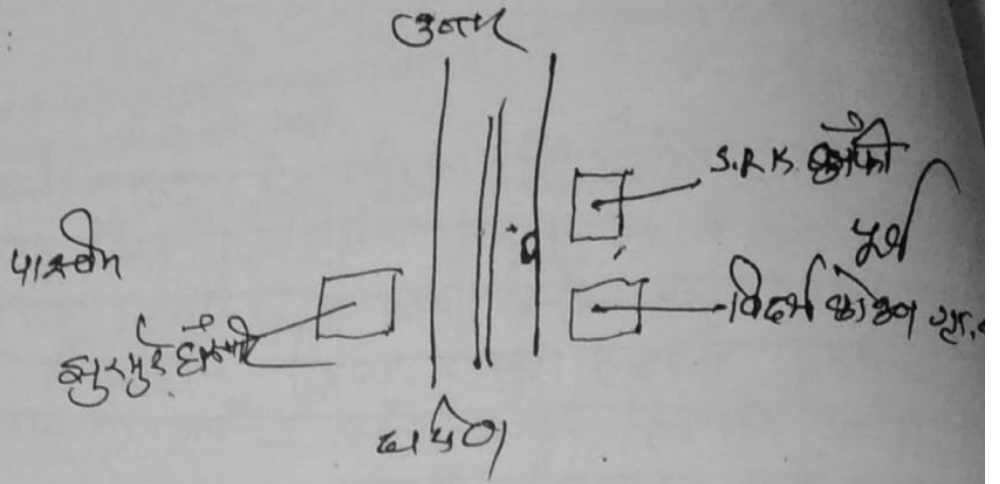

10. Description of physical evidence from the scene of crime for the property recovered / seized for the purpose of investigation :

तपासकामी प्रत्यक्ष पुरावा म्हणून गुन्हाच्या जागेवरून मिळविलेल्या/जप्त केलेल्या मालमत्तेचे वर्णन :

11. Date and Time of Panchanama :

घटनास्थळ पंचनाम्याची वेळ व दिनांक 16/11/17 वेळ 21/45 ते 22/30 पर्यंत.

12. Name of Panchas :

पंचाची नावे :

Signature of Panchas :

पंचाच्या सहा :

(1) रोशन विठ्ठली काधरे वय 22 (1) [Signature]

Full Address :

पत्ता : सा माखेवाडा

(2) [Signature]

(2) सुभाष लेशव गजघारे वय 31  
Full Address :

पत्ता : 20 इलापूर

Name and Signature of the Investigation Officer  
तपासणीक अंमलदाराची सही

Name : [Signature]  
नांव : [Signature]  
Rank : [Signature]  
पदनाम : [Signature]

B. No. if any :  
वि. नं. : [Signature]

Place :

ठिकाण :